

**Схема расположения границ публичного сервитута объекта электросетевого хозяйства:**

**ВЛ-0,4 кВ ф. 1 ТП №1137 г. Сыктывкар,**

расположенного по адресу: Республика Коми, г. Сыктывкар

Площадь испрашиваемого публичного сервитута: 2279 кв.м

Каталог координат: Приложение 1 на 1 листе

Система координат: МСК-11, зона 4

Кадастровый номер земельного участка, в отношении которого испрашивается публичный сервитут:

11:05:0103008:311, 11:05:0103008:1814, 11:05:0103008:1673, 11:05:0103008:1167,  
11:05:0103008:1170, 11:05:0103008:1662, 11:05:0103008:1166, 11:05:0103008:1196,  
11:05:0103008:258, 11:05:0103008:260, 11:05:0103008:261, 11:05:0103008:262,  
11:05:0103008:263, 11:05:0103008:345, 11:05:0103008:352, 11:05:0103008:346,  
11:05:0103008:259, 11:05:0103008:1195, 11:05:0103008:1171, 11:05:0103008:257,  
11:05:0103008:6974

**Утверждена**

(наименование документа об утверждении, включая

наименования органов государственной власти или

органов местного самоуправления, принявших

решение об утверждении схемы или подписавших  
соглашение о перераспределении земельных участков)

от \_\_\_\_\_ № \_\_\_\_\_

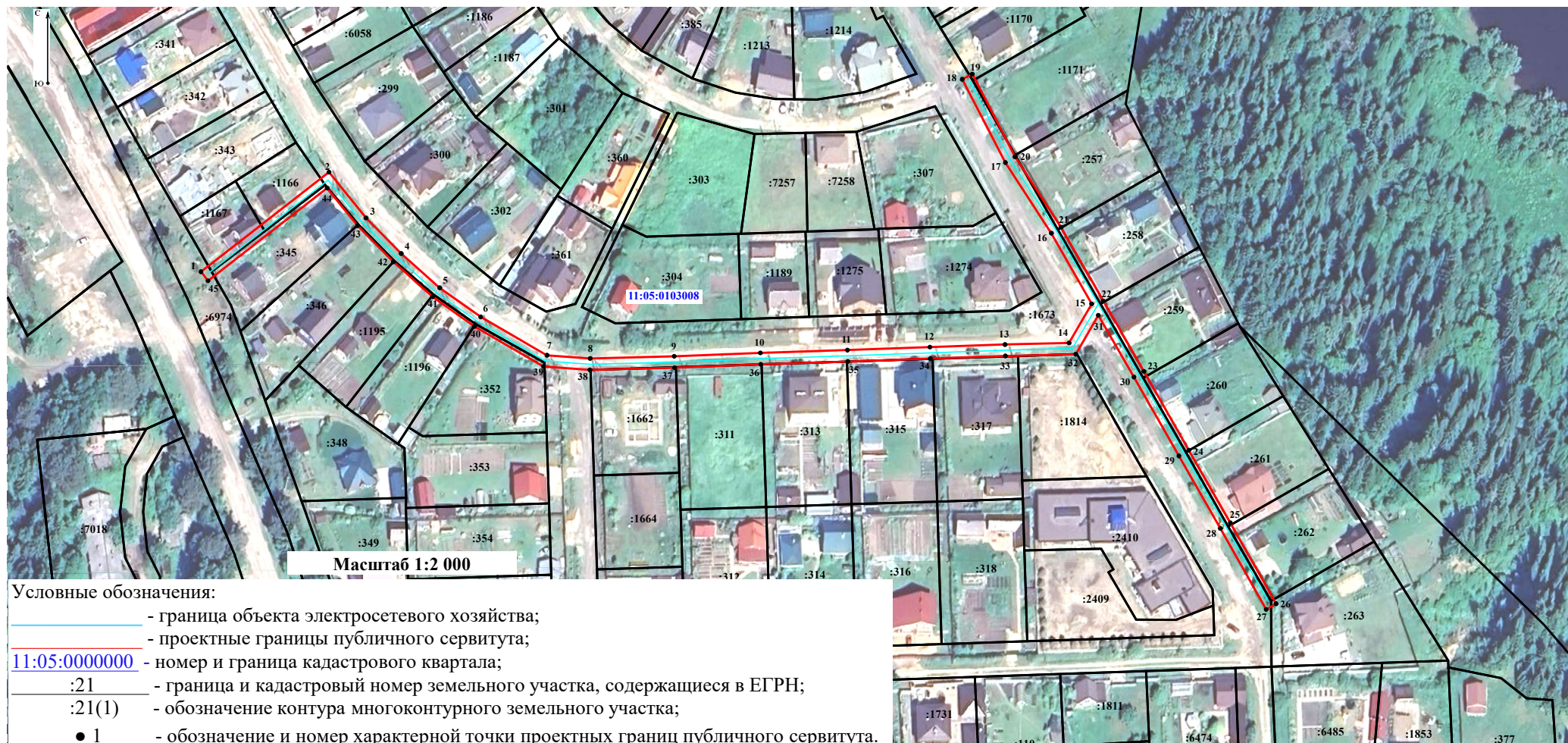

**Каталог координат границ публичного сервитута  
объекта электросетевого хозяйства:  
«ВЛ-0,4 кВ ф. 1 ТП №1137 г. Сыктывкар»**

<b>Площадь публичного сервитута: 2279 кв.м.</b>		
<b>Метод определения координат: Метод спутниковых геодезических измерений (определений)</b>		
<b>Система координат: МСК - 11, зона 4</b>		
<b>Средняя квадратичная погрешность определения координат характерных точек контура (Mt) = 0,10 м</b>		
Обозначение характерных точек границ	Координаты, м	
	X	Y
1	2	3
1	634 927,92	4 440 631,03
2	634 962,81	4 440 675,92
3	634 946,75	4 440 688,88
4	634 934,31	4 440 701,23
5	634 922,31	4 440 714,73
6	634 912,13	4 440 729,06
7	634 898,67	4 440 752,31
8	634 897,56	4 440 767,45
9	634 898,32	4 440 796,91
10	634 899,50	4 440 827,14
11	634 900,48	4 440 857,63
12	634 901,53	4 440 886,55
13	634 902,43	4 440 912,88
14	634 902,97	4 440 935,33
15	634 916,68	4 440 943,26
16	634 941,45	4 440 929,12
17	634 966,18	4 440 913,00
18	634 995,33	4 440 897,87
19	634 997,17	4 440 901,42
20	634 968,20	4 440 916,46
21	634 943,54	4 440 932,54
22	634 917,68	4 440 947,30
23	634 893,05	4 440 961,54
24	634 865,40	4 440 977,30
25	634 840,00	4 440 991,86
26	634 811,63	4 441 007,91
27	634 809,66	4 441 004,42
28	634 838,02	4 440 988,39
29	634 863,41	4 440 973,82
30	634 891,05	4 440 958,07
31	634 912,68	4 440 945,57
32	634 899,02	4 440 937,67
33	634 898,43	4 440 913,00
34	634 897,53	4 440 886,69
35	634 896,49	4 440 857,77
36	634 895,50	4 440 827,28
37	634 894,32	4 440 797,04
38	634 893,56	4 440 767,36
39	634 894,75	4 440 751,10
40	634 908,76	4 440 726,90
41	634 919,18	4 440 712,23
42	634 931,41	4 440 698,48
43	634 944,08	4 440 685,90
44	634 957,25	4 440 675,27
45	634 924,76	4 440 633,48
1	634 927,92	4 440 631,03